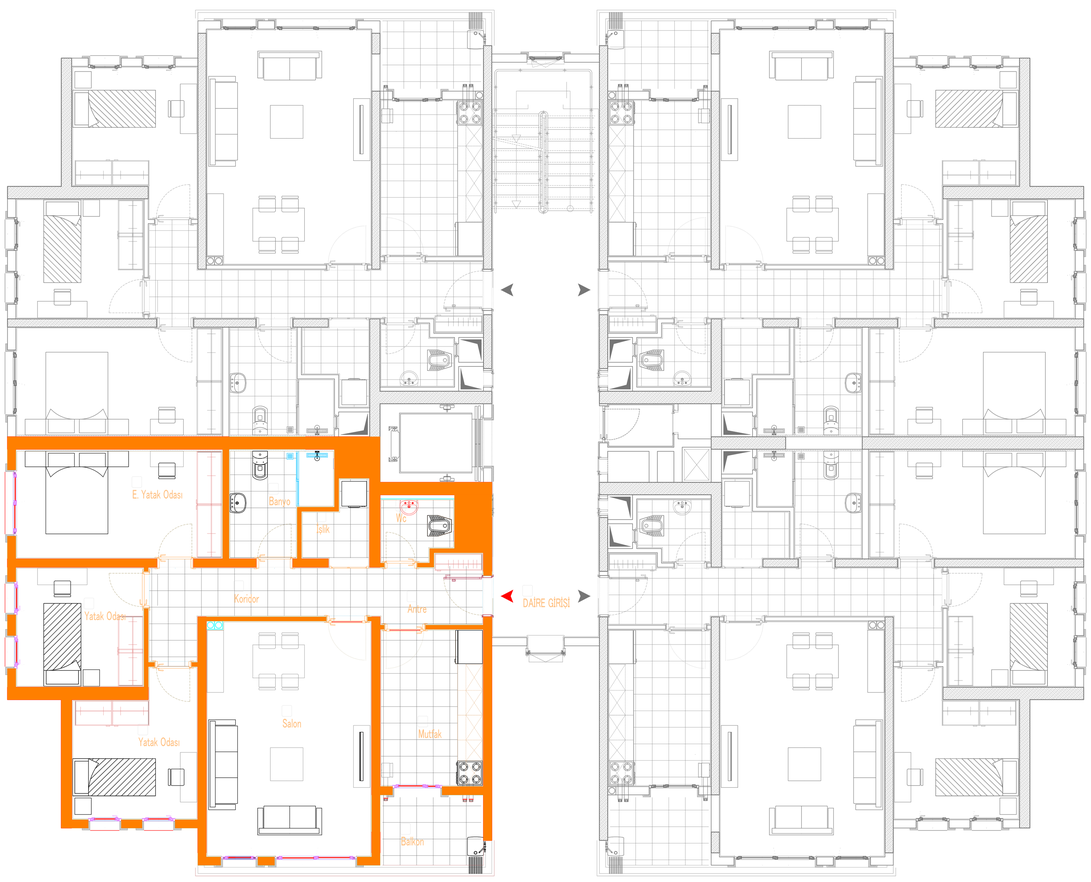

GB BLOK 3+1	
BRÜT ALAN	NET ALAN
107,35 m2	84,06 m2

T.C. ÇEVRE, ŞEHİRCİLİK VE İKLİM DEĞİŞİKLİĞİ BAKANLIĞI
TOKİ
TOPLU KONUT İDARESİ BAŞKANLIĞI

KOCAELİ İLİ, KÖRFEZ İLÇESİ, YARIMCA MAHALLESİ, İLİMTEPE MEVKİİ
2. ETAP, 2. BÖLGE 446 ADET KONUT VE 1 ADET CAMİ İNŞAATLARI İLE ALTYAPI VE ÇEVRE DÜZENLEMESİ İŞİ